Sammlung verschiedenartiger Muster-Alphabete alter und neuer Schriften.

STUTTGART
VERLAG VON GEBERT & VEIGEL.

Band I.

Deutsche Current-Schrift.

a b c d e f g h i k l m n o p q r s ß

t u v w x y z ch sch st sp tz ck st sp ß

A B C D E F G H J K L M

N O P Q R S T U V W X Y

Z (!?„–") Aachen Berlin Cassel Dresden

Eisenach Kreuzen Innsbruck Nassau

5 8 1 2 3 4 5 6 7 8 9 0 ½ ⅗ 0,6 % ℔

Italienische Schrift.

A B C D E F G H I
K L M N O P Q R
S T U V W X Y Z
a b c d e f g h i k l m n o
p q r s t u v w x y z. j r f s &

Englische Schrift.

A B C D E F G H I
K L M N O P Q R S
T U V W X Y Z & A C
v o w a b c d e f g h i j k l m n o p v s r
q r s t u v w x y z . & I. II. III. IV. V. VI. VII. VIII. IX. X. L. C. D. M.

Französische Ronde.

abcdefBDfhRhkmnut.

ABCDEFGHIJK
LMNOPQRSTU
12345 VWXYZ 67890

abcdefghijklmnopqrstuvwxyz

La patience est la clef de la jouissance.

Französische Cursiv.

ABCDEFGHIKLMNOPQ
12345RSTUVWXYZ.67890
abcdefghiklmnopqrstuvwxyz&

ABCDEFGHIJKLMNOP
QRSTUVWXYZ

Rien n'est impossible: il y a des voies qui conduisent à toutes choses. Si nous avions assez de volonté, nous aurions toujours assez de moyens.

CURSIV

Aachen Berlin Cassel Dresden Erfurt Frankfurt
Göttingen Hamburg Jülich Kopenhagen Landau
Mannheim Nürnberg Olmütz Prag Quedlinburg

Französische Cursiv-Schrift

Les plus grandes difficultés sont où nous ne les cherchons pas.
Le droit et le devoir sont comme des palmiers qui ne portent
points des fruits s'ils ne croissent à coté l'un de l'autre.

L'amour propre est le premier et le plus grand des flatteurs.

Römisch.

abcdefghABCDEFijklmnop

ABCDEFGHIJKLMNO

PQRSTUVWXYZ

abcdefghijklmnopqrstuvwxyz

1 2 3 4 5 6 7 8 9 0.

Cursiv.

ABCDEFGHIJKLMNOPQRSTUVWXYZ

abcdefghijklmnopqrstuvwxyz.

Römische Schriften.

A B C D E F G H I J K L M N
O P Q R S T U V W X Y Z. & &
abcdefghijklmnopqrstuvwxyz.

ABCDEFGHIKLMNOPQRST
abcdefghiklmn U V W X Y Z opqrstuvwxyz

A B C D E F G H I J K L M N
O P Q R S T U V W X Y Z.

NOTEN SCHRIFTEN.

A B C D E F G H I J K L M N O P Q R

1 2 3 4 5 S T U V W X Y Z 6 7 8 9 0

a b c d e f g h i j k l m n o p q r s t u v w x y z

A B C D E F G H I J K L M N O P Q R

1 2 3 4 5 S T U V W X Y Z 6 7 8 9 0

a b c d e f g h i j k l m n o p q r s t u v w x y z

Altrömische Schrift.

A B C D E F G H I J K L M

N O P Q R S T U V W X Y Z

A A F H K M P Q R Æ Œ

a b c d e f g h i j k l m n o p q r s t

1 2 3 4 5 u v w x y z. ct st 6 7 8 9 0

A B C D E F G H I K L M N O P Q R S T U V W X Y Z.

Gotisch

ABCDEFGHIJK

LMNOPQRSTU

abcdefg VWXYZ hijklmn

opqrſstuvwxyz.ahky&

Haupt-Buch Memorial Comptoir

Fraktur

A B C D E F G H J
K L M N O P Q R
S T U V W X Y Z

abcdefghijklmnopqrstuvwxyz.

Bayern Württemberg Sachsen.

Verzierte Fractur

A B C D E F G H I

K L M N O P Q

R S T U V W X Y Z

abcdefghijklmnopqrstuvwxyz

Altgothisch.

ABCDEFGHIJKLM
NOPQRSTUVWXYZ
abcdefghijklmnopqrſst
12345 uvwxyz, 67890.

Deutschland, Frankreich, England.

Berlin. Wien. Paris. London. Triest.

Altgothische Kirchenschrift.

abcdefghijklmnopqrstuv

12345 wxyz 67890

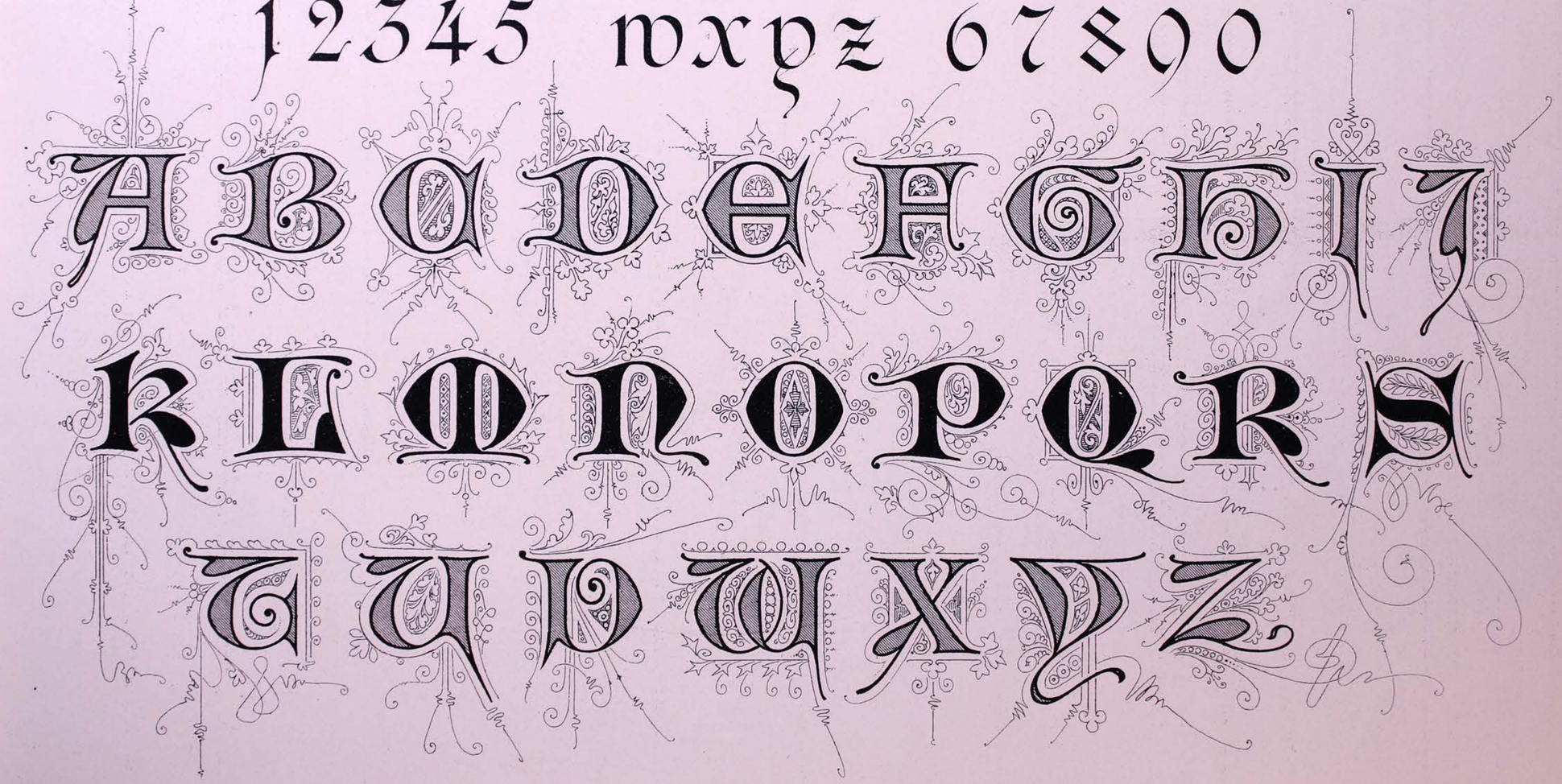

Lapidar-Schrift.

A B C D E F G H I J
K L M N O P Q R S T
U V W X Y Z

a b c d e f g h i j k l m n o p q
r s t u v w x y z

LAPIDAR-SCHRIFTEN.

A B C D E F G H I J

K L M N O P Q R S T

U V W X Y Z

a b c d e f g h i j k l m n o p

q r s t u v w x y z

Römische Schriften zur Anwendung bei Plänen, Zeichnungen etc.

Berlin VENEDIG NEAPEL Mannheim

Caroline PAULINE FET NZXKYM

Ulrich Otto WILHELM FRIEDRICH

Bern Ulm Linz BOLOGNA HAMBURG

HEILBRONN SALZBURG BILDUNG

HERMANN MUSEUM BRAUEREI

1740698352 1740698352

Verzierte Römische Schriften.

ABCDEFGHIKLMNOP

QRSTUVWXYZ

ABCDEFGHIKLM

NOPQRSTUVWXYZ

1234567890

Alte Fractur Zier-Schrift

Gothische Zierschrift.

ABCDEFGHIJK

LMNOPQRSTU

1 2 3 4 5 VWXYZ 6 7 8 9 0

abcdefghiklmnopqrstuvwxyz

Altgothisch

abcdefghiklmnopqrstuvwxyzckk

ABCDEFGHIKLMNOP

QRSTUVWXYZ

12345 Gedichte 67890

Inhalts Verzeichniß Lieferungs-Vertrag

Römische Zier-Schriften.

A B C D E F G H I J K
L M N O P Q R S T U
V W X Y Z

Burg- Altgothische Initialen. Chor

ABCDEFGHIJKLMN
OPQRSTUVWXYZ

Modern gothische Initialen.

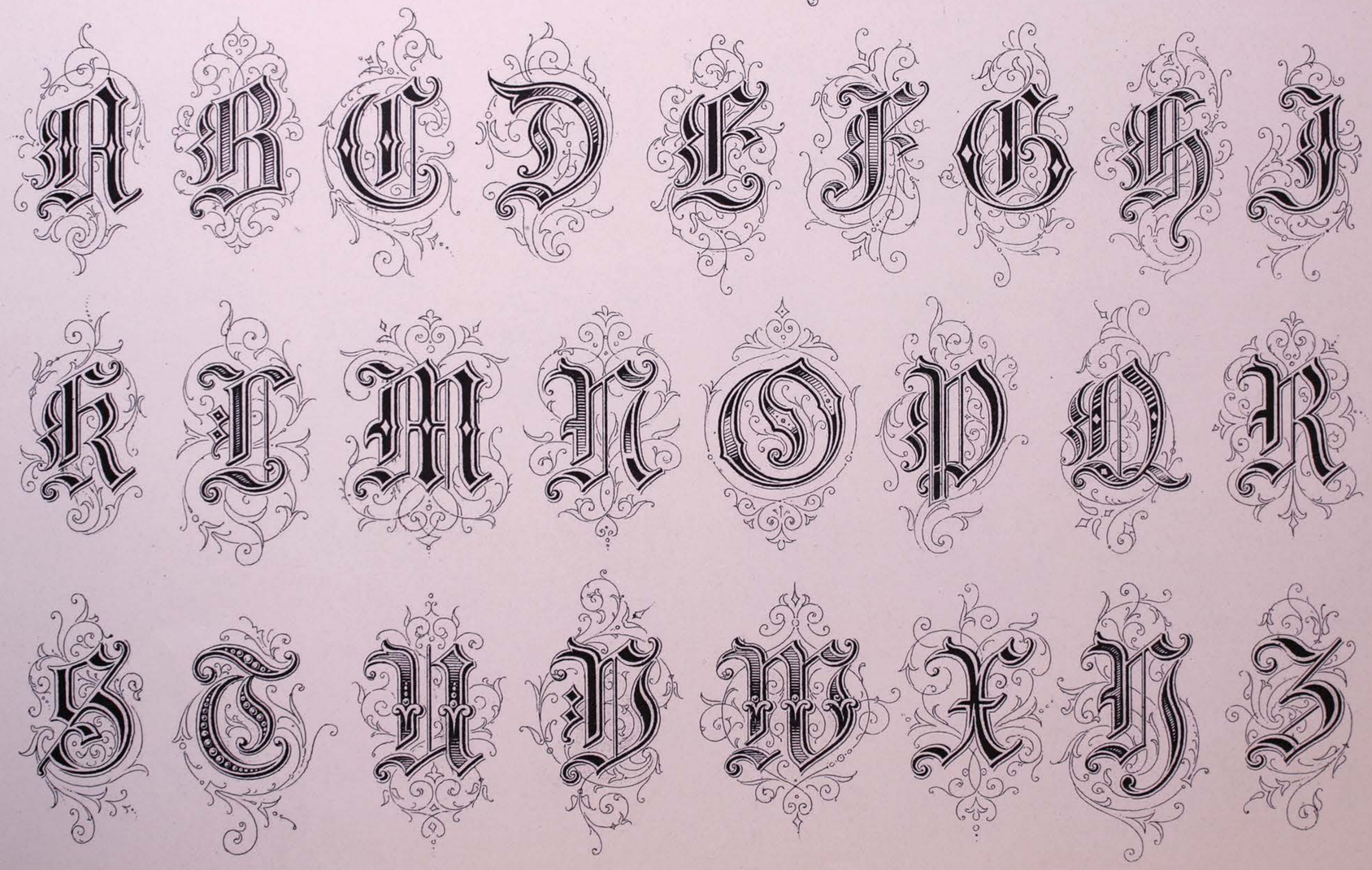

Alte Fractur-Zier-Schrift (Schwabacher.)

Verzierte Ronde.

Midolline

ABCDEFGHIKLMNOP

12345 QRSTUVWXYZ 67890

abcdefghiklmnopqrstuvwxyz.

Römische Zierschrift.

ABCDEFGHIKLMNO

PQRSTUVWXYZHAW

Abcdefghijklmnopqrstuvwxyz

Modernes Alphabet

ABCDEFGHJK

LMNOPQRSTU

abcd VWXYZ efghi

jklmnopqrstuvwxyz.

Verzierte englische Schrift.

Verzierte Fracturschrift.

ABCDEFGHIJK

LMNOPQRST

12345 UVWXYZ 67890

abcdefghijklmnopqrstuvwxyz

Englische Kirchenschrift

ABCDEFGH

IKLMNOPQR

STUVWXYZ

VERZIERTE RÖMISCHE SCHRIFTEN

ABCDEFGHIKLM NOPQRSTUVWXYZ

MUSTERALPHABETE

ABCDEFGHIKLMNOP

QRSTUVWXYZ

ROEMISCH

A B C D E F G H I

J K L M N O P Q R

S T U V W X Y Z

Rom Griechenland Türkei Elba

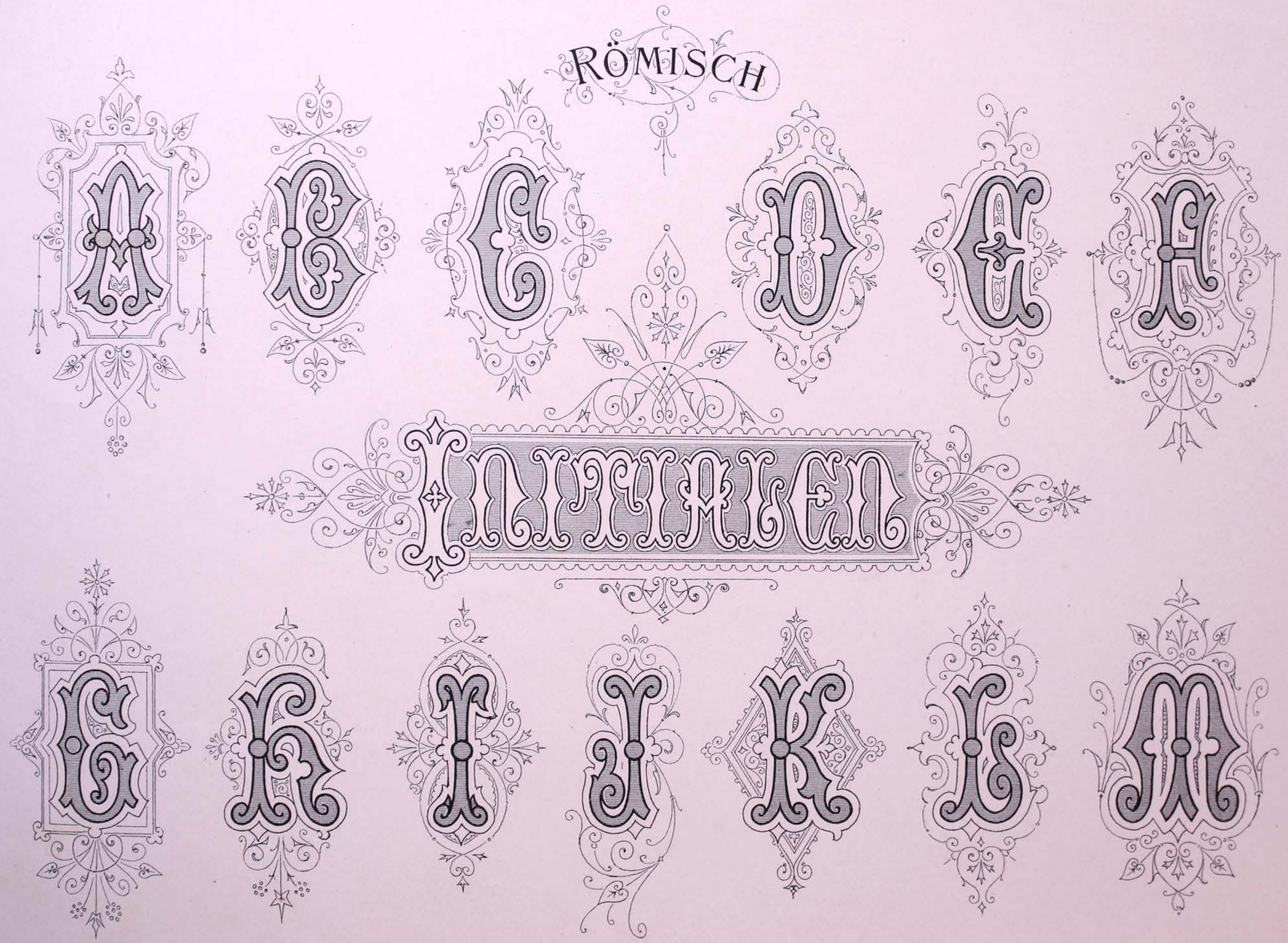
RÖMISCH
ABCDEF
INITIALEN
GRIEKISCH

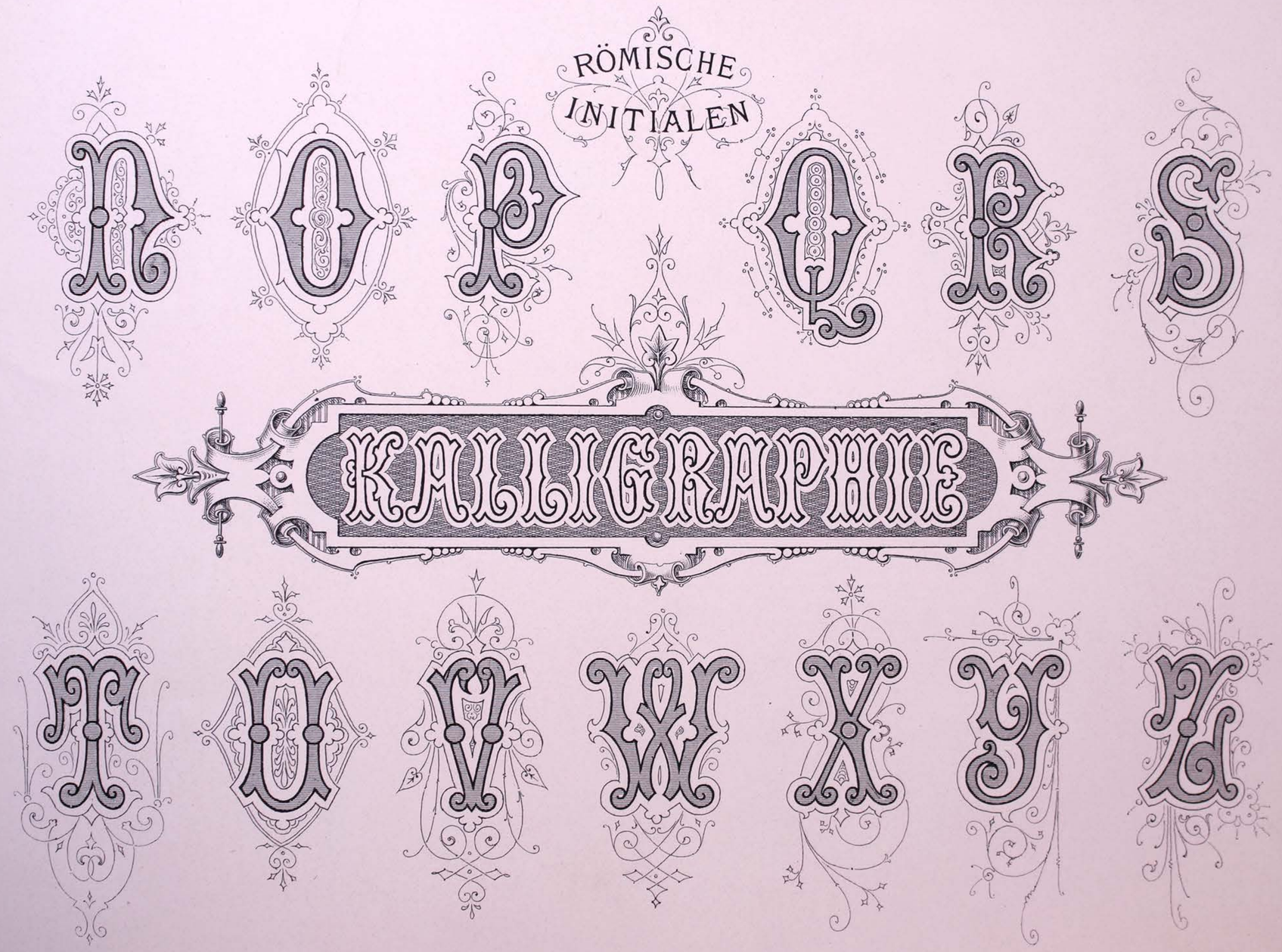
RÖMISCHE
INITIALEN
KALLIGRAPHIE

Altgothische Initialen.

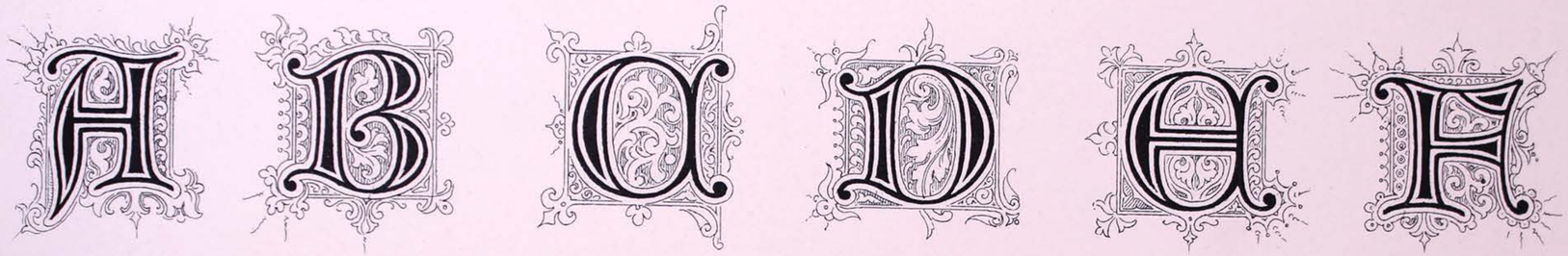

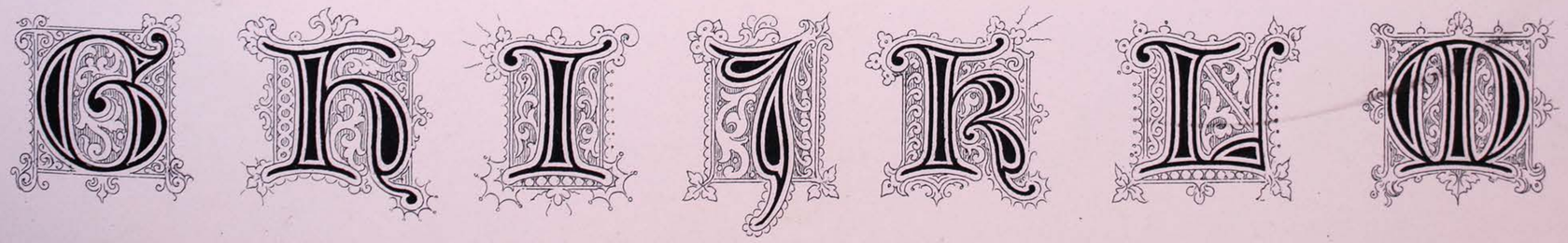

Altgothische Initialen.

Verzierte Initialen.

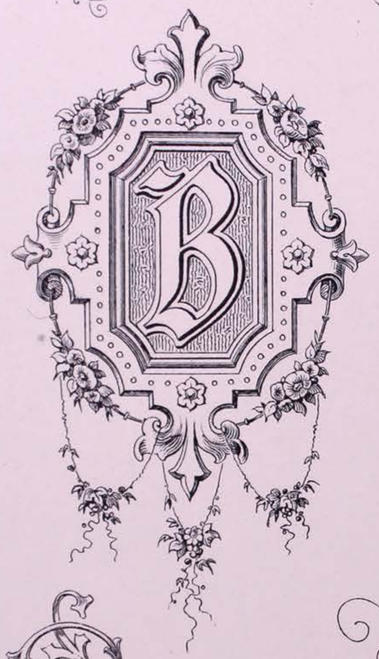

Verzierte Initialen.

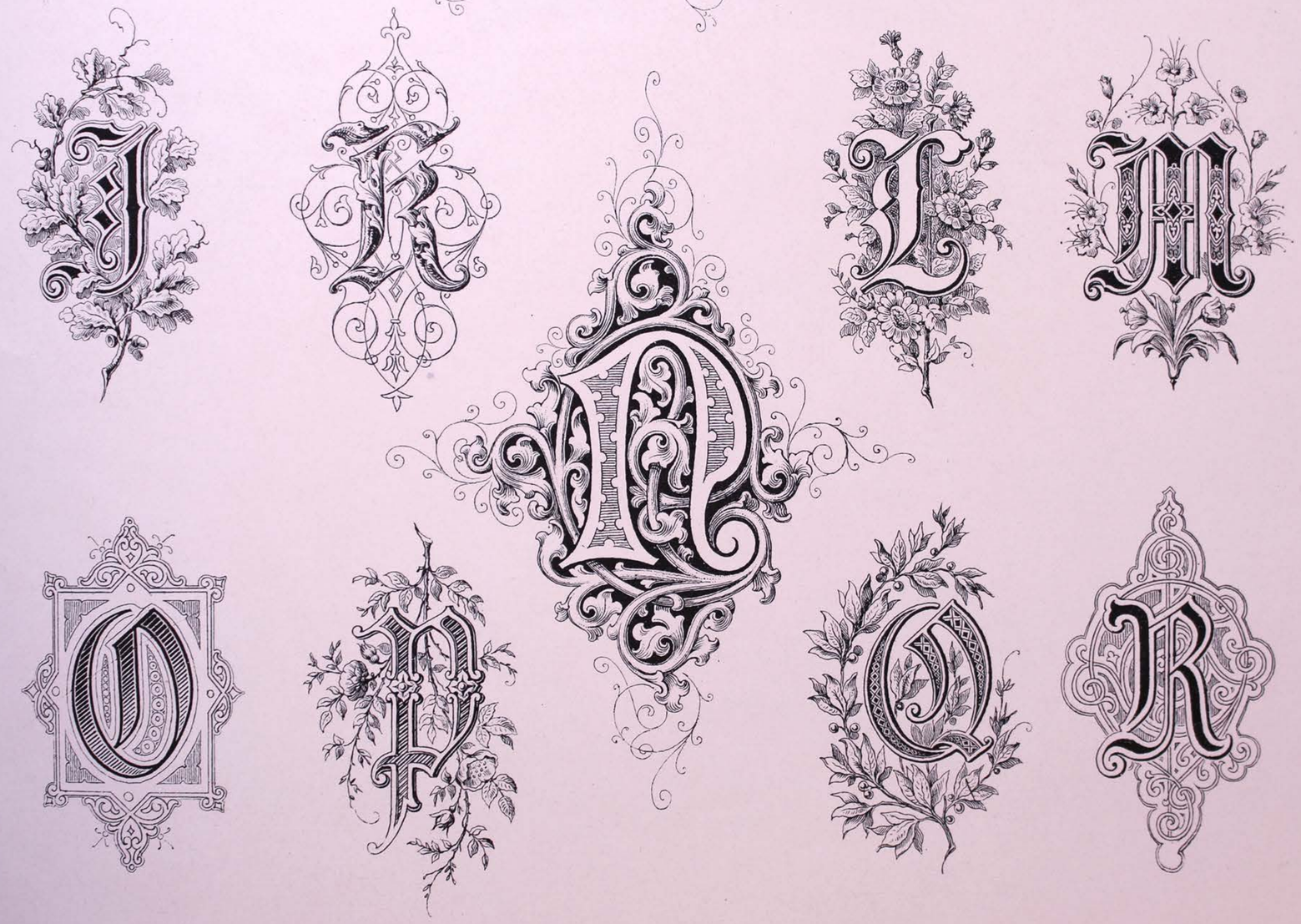

Verzierte Initialen

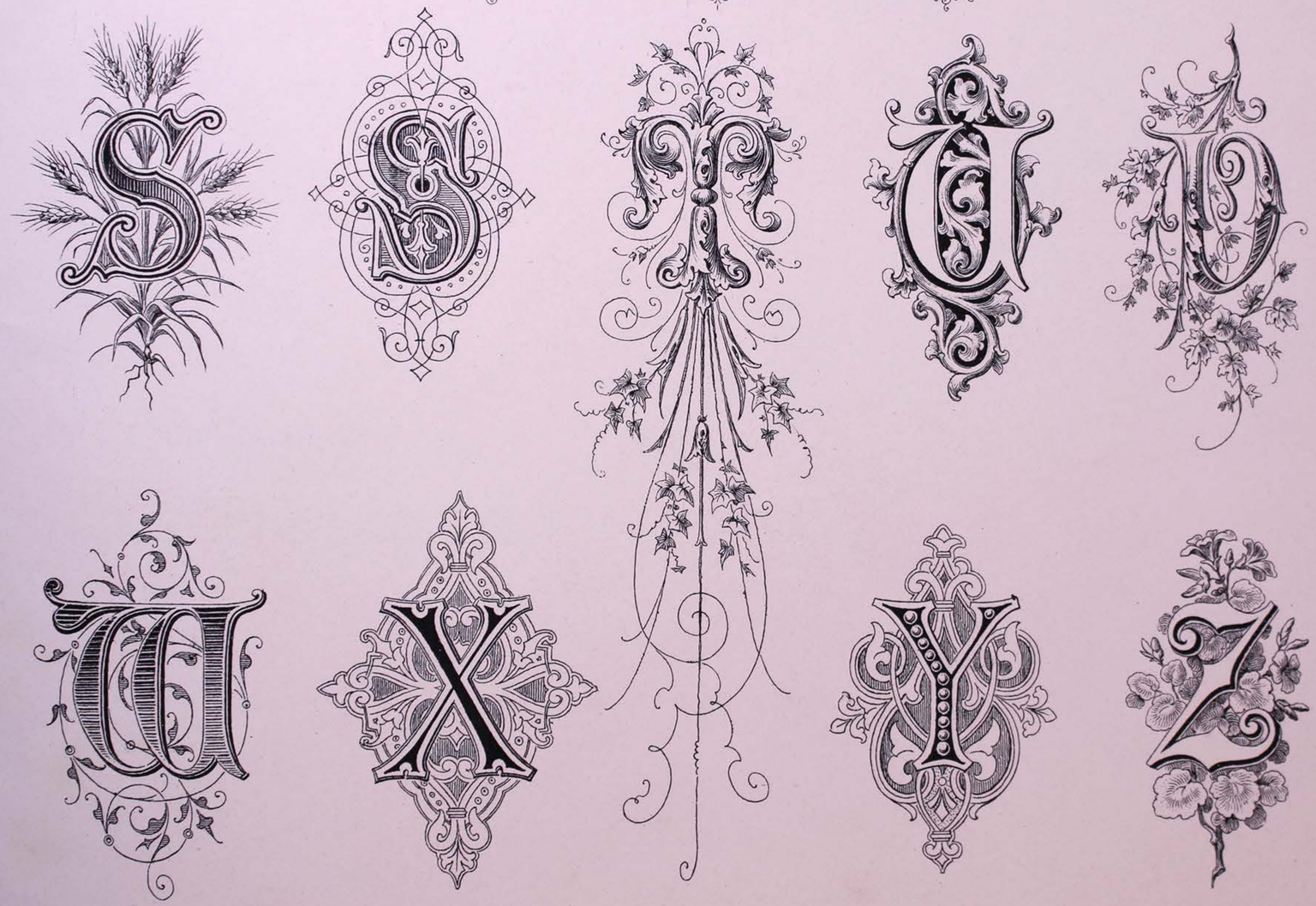

L'HISTOIRE

est le portrait des hommes et des temps.

Spare in der Zeit, so hast du in der Noth.

Jeder Tag hat seine eigene Plage.

IL FAUT CASSER LA NOIX POUR AVOIR

LE NOYAU.

Renaissance Initialen.

RENAISSANCE INITIALEN.

Deutsches Renaissance-Alphabet.

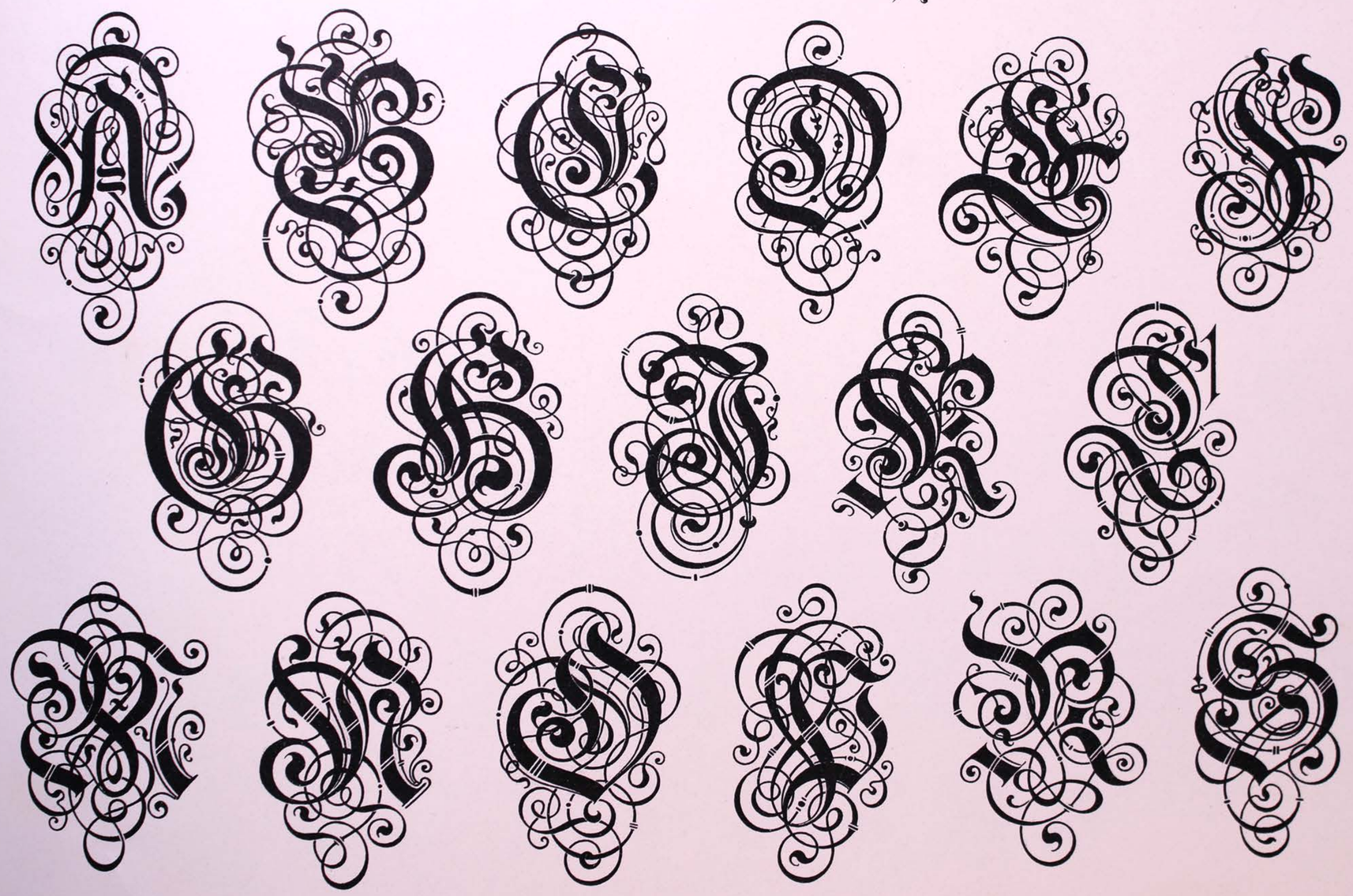

Deutsches Renaissance-Alphabet.

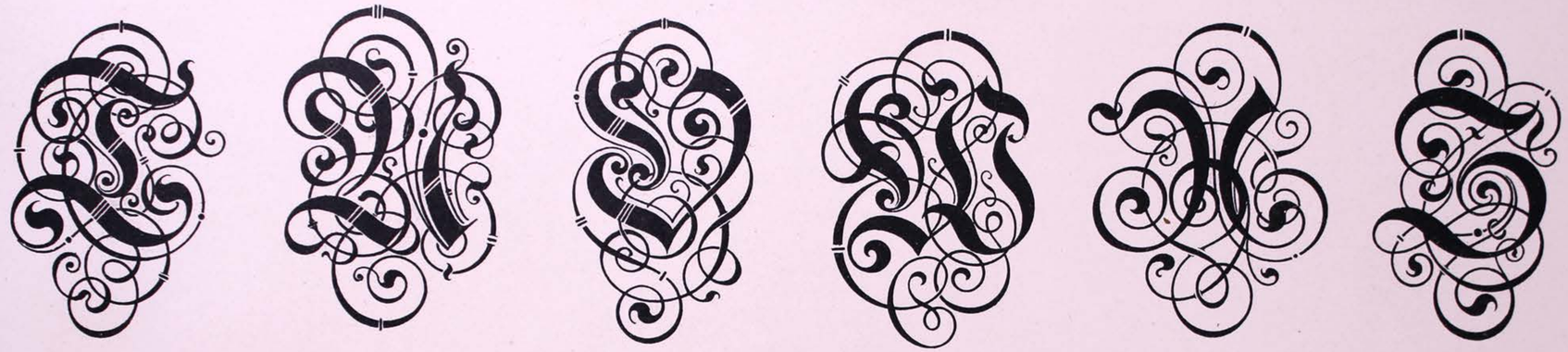

A abcdefghiklmnopqrstu C

12345 vwxyz 67890

B abcdefghiklmnopqrstuvwxz. D

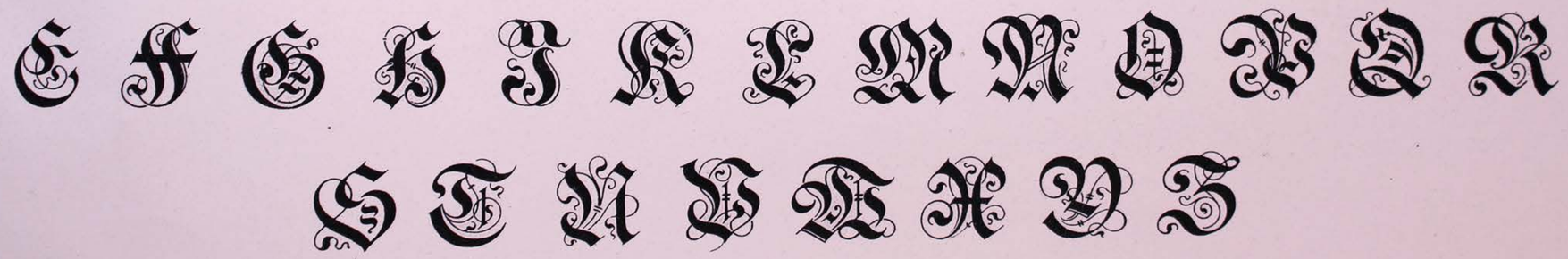

MONOGRAMME.

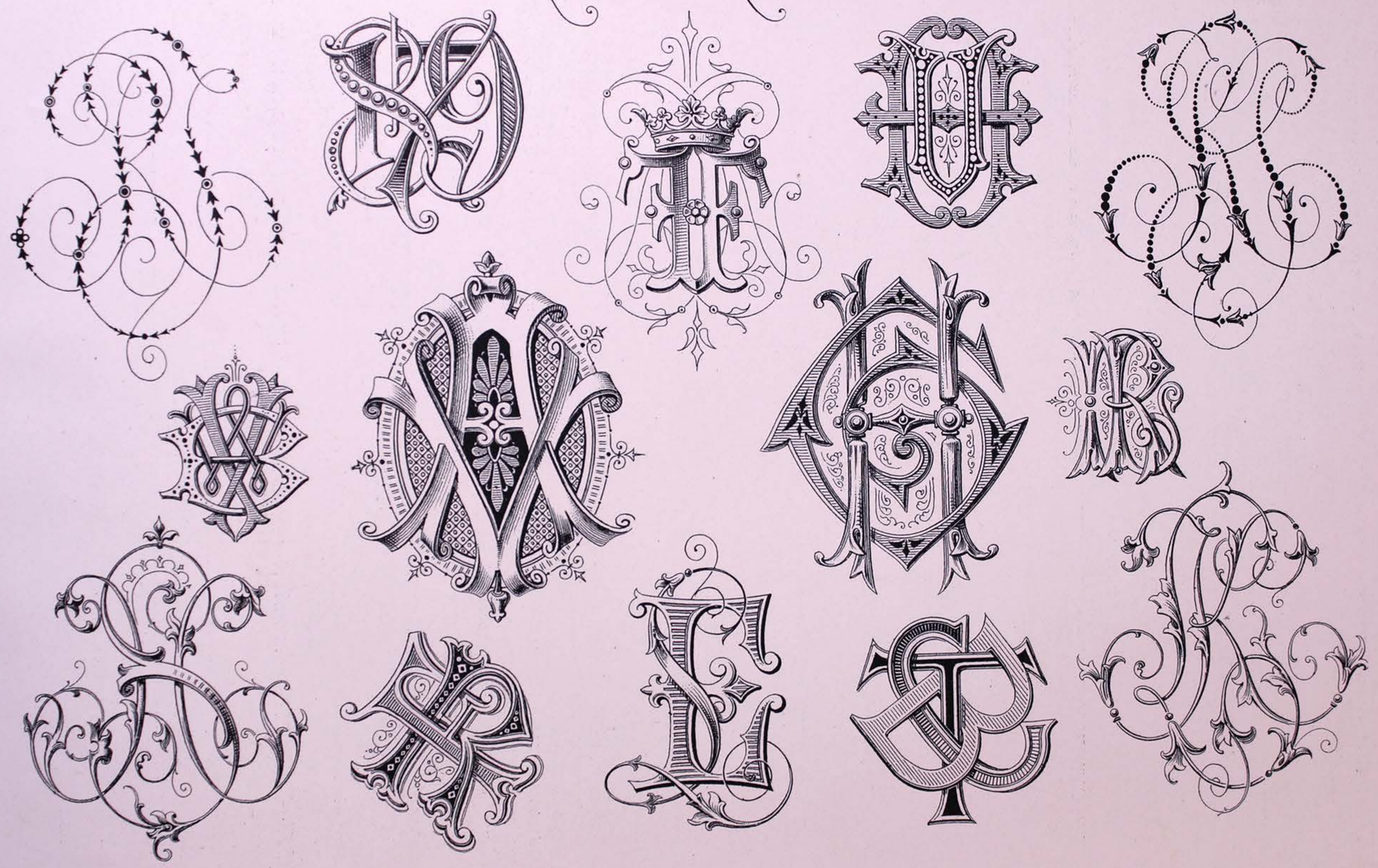

MONOGRAMME

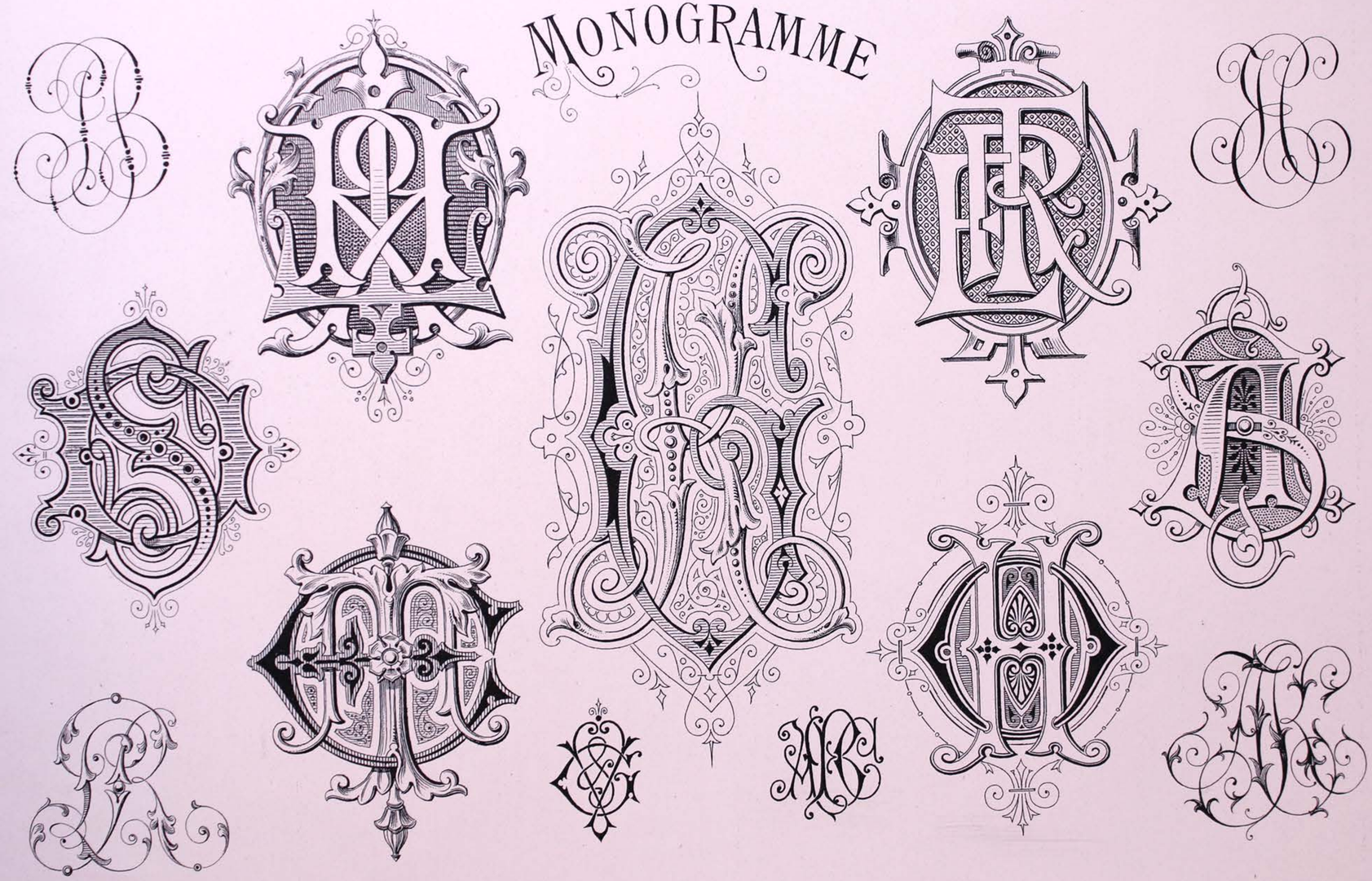

Russische Alphabete.

Аа Бб Вв Гг Дд Ее Жж Зз Ии Іі Кк
Лл Мм Нн Оо Пп Рр Сс Тт Уу Фф Хх
Цц Чч Шш Щщ Ъъ Ыы Ьь Ѣѣ Ѳѳ Ѣѣ Ѳѳ Ѣѣ Ѳѳ